



MELDPUNT LOKALE ORGANISATIES 'S-HERTOGENBOSCH

Resultaten onderzoekstraject (quickscan, ronde 1 en 2)

Begin april zijn de werkzaamheden gestart voor het meldpunt.

Tussen 9-13 april is een quickscan onder 100 organisaties uitgevoerd om na te gaan wat de situatie op dat moment was en feedback te krijgen op de vragen. De respons was 52%. Voor de grafieken van de quickscan zie <https://www.mzgz.nl/media/1485/meldpunt-resultaten-quickscan.pdf>

Tussen 23 april en 10 mei is de eerste ronde van het onderzoekstraject uitgevoerd. 1.060 organisaties zijn benaderd. 323 organisaties hebben gereageerd. Dit is 30,5%. Voor de grafieken uit de eerste ronde zie <https://www.mzgz.nl/media/1490/meldpunt-resultaten-ronde-1-def.pdf>

Tussen 9-20 september is de tweede ronde van het onderzoekstraject uitgevoerd. Opnieuw zijn 1.060 organisaties benaderd. 255 organisaties hebben gereageerd. Dit is 24,1%. Voor de grafieken uit de tweede ronde zie <https://www.mzgz.nl/media/1515/analyse-meldpunt-resultaten-ronde-2-def.pdf>

In de eerste en tweede ronde van het onderzoekstraject zijn vragen gesteld over de sector waarin men actief is, de verwachte groei of afname inkomsten, medewerkers (betaald en onbetaald), klandizie (leden, deelnemers, bezoekers), vaste lasten, aanpassingen, oplossingen voor problemen, continuïteit, NOW-regeling, plaats van uitvoering activiteiten en mogelijke wens tot contact.

De getalsmatige resultaten van de quickscan (april), eerste ronde (mei) en tweede ronde (september) zijn omgerekend in percentages, geanalyseerd en per onderwerp verbeeldt in vergelijkende grafieken.

Namens Vrijwilligersnetwerk Galant, Erasmus Universiteit, S-PORT, Cultuurbosch, Mooi zo Goed zo en Goede Doelen 's-Hertogenbosch

Jan de Rond,
12 oktober 2020

Sector milieu/natuur/dieren

Figuur 1: Respons per sector in %

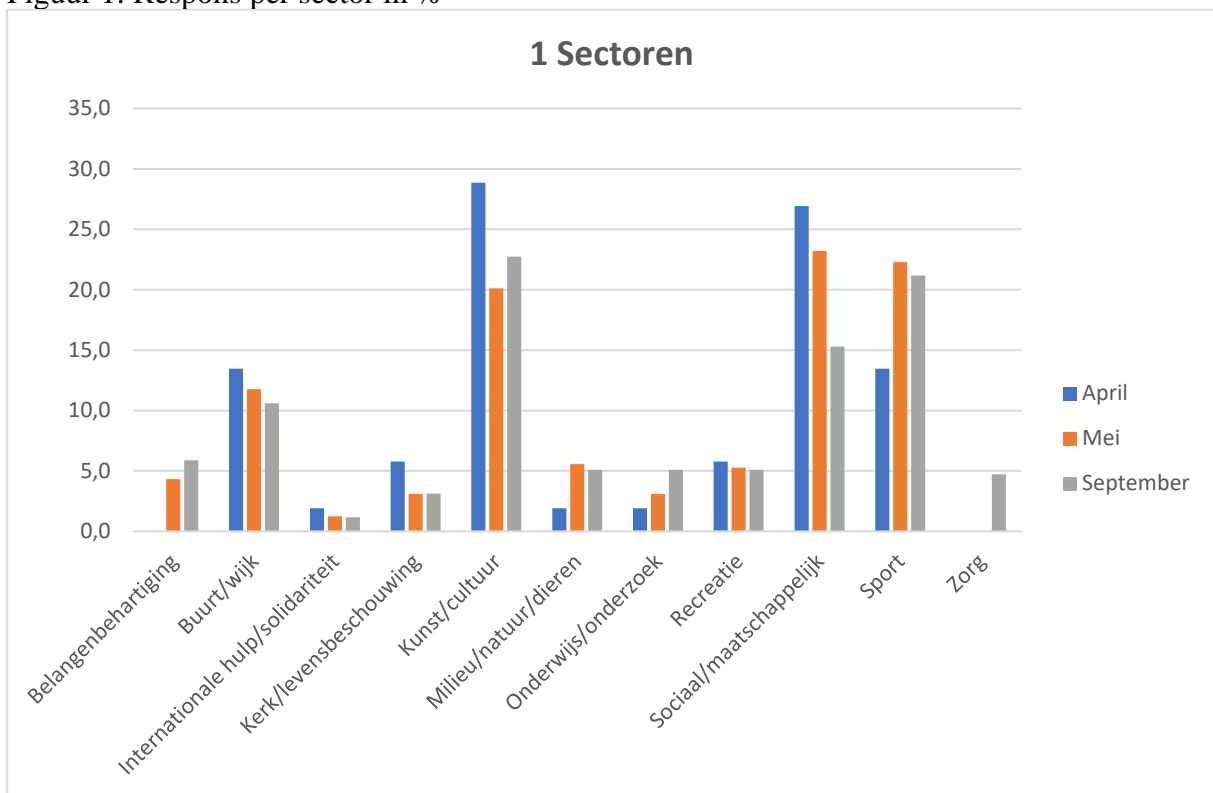

Figuur 2: De verwachte bestaanszekerheid van de organisatie na de crisis in %

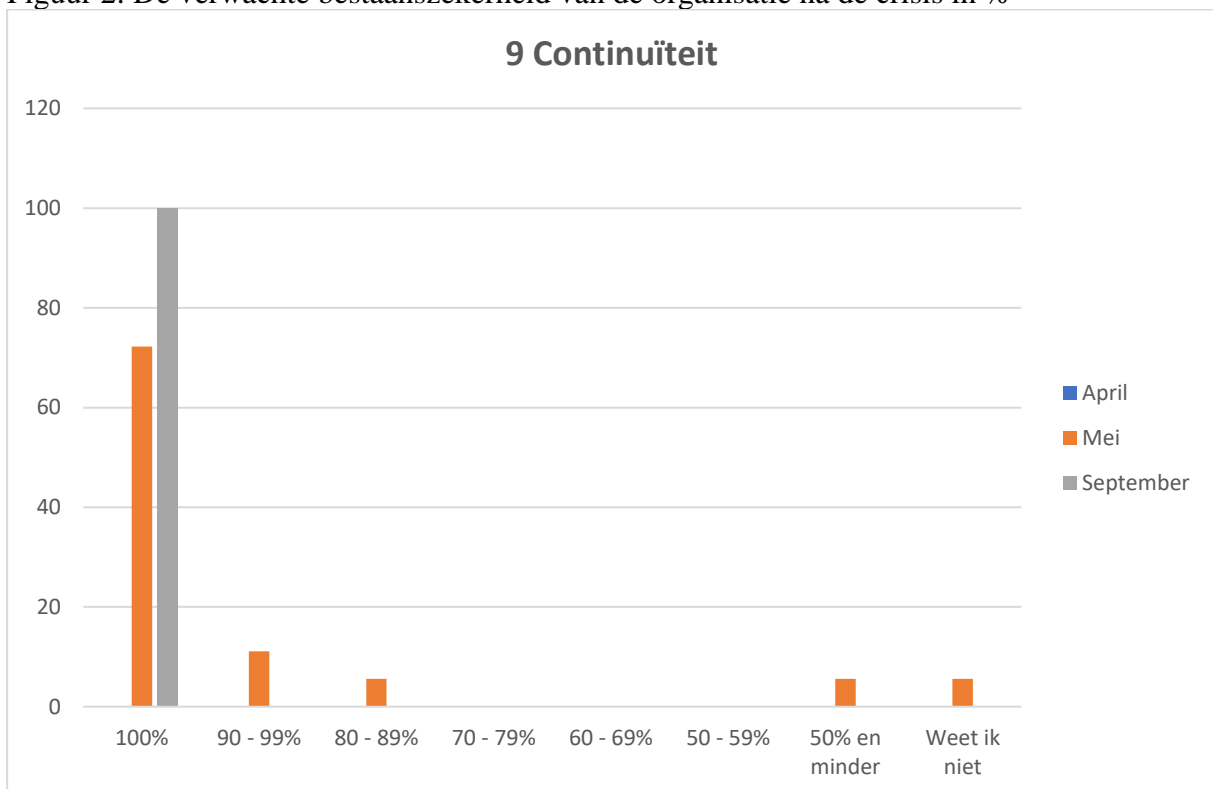

Figuur 3: De verwachte toe- of afname van inkomsten in %

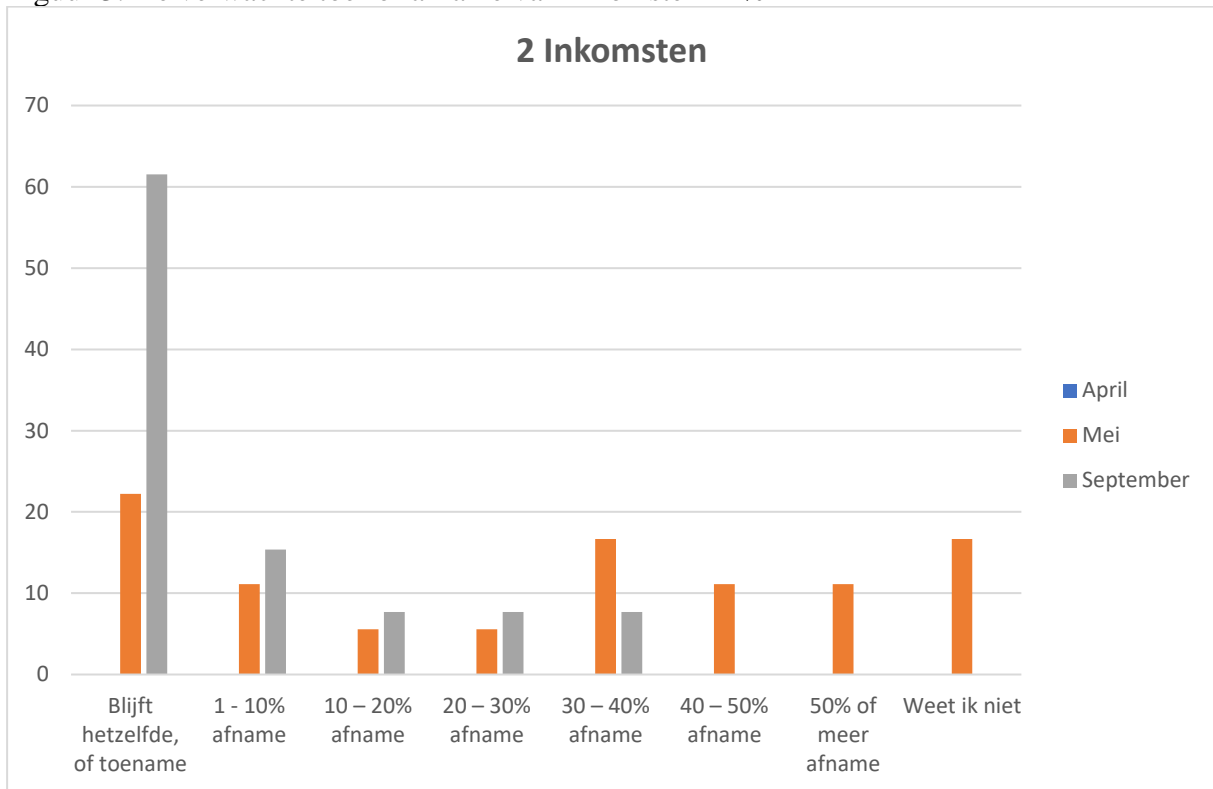

Figuur 4: Type inkomsten waarbij afname wordt verwacht in % (meerdere antwoorden)

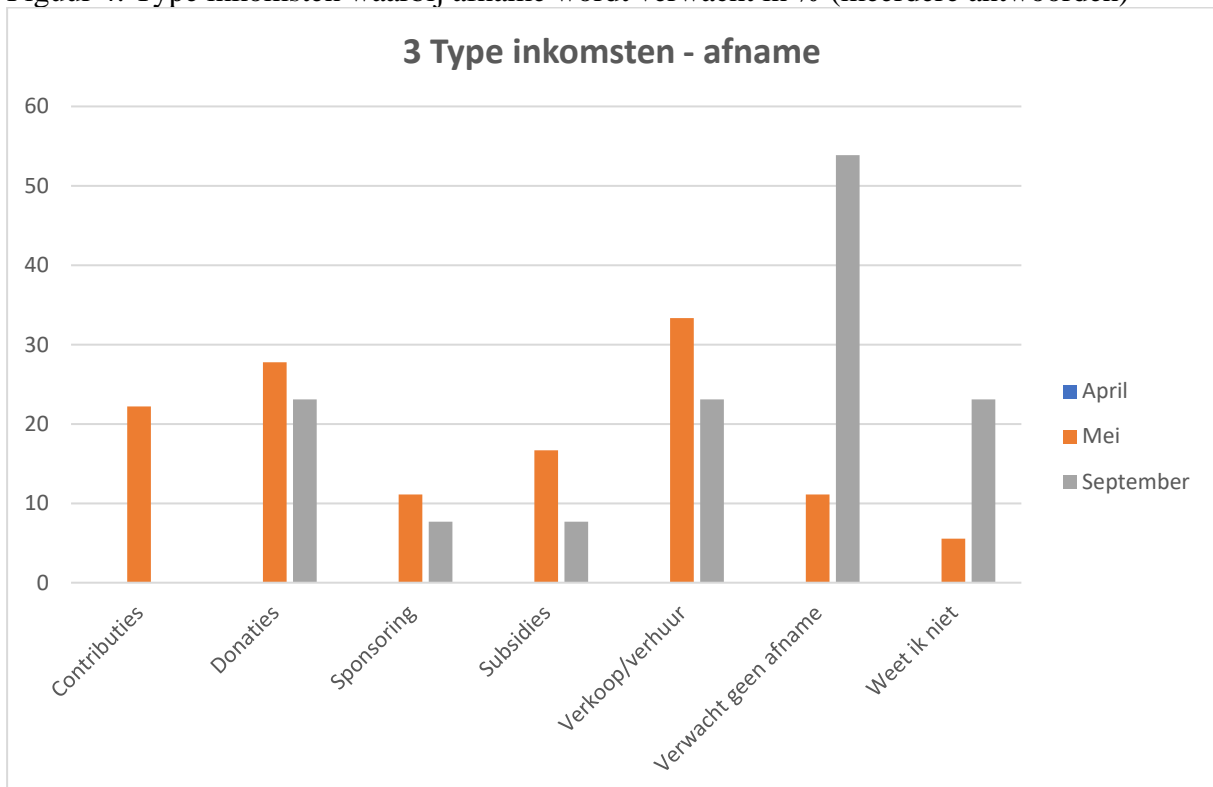

Figuur 5: De verwachte toe- of afname van vrijwilligers in %

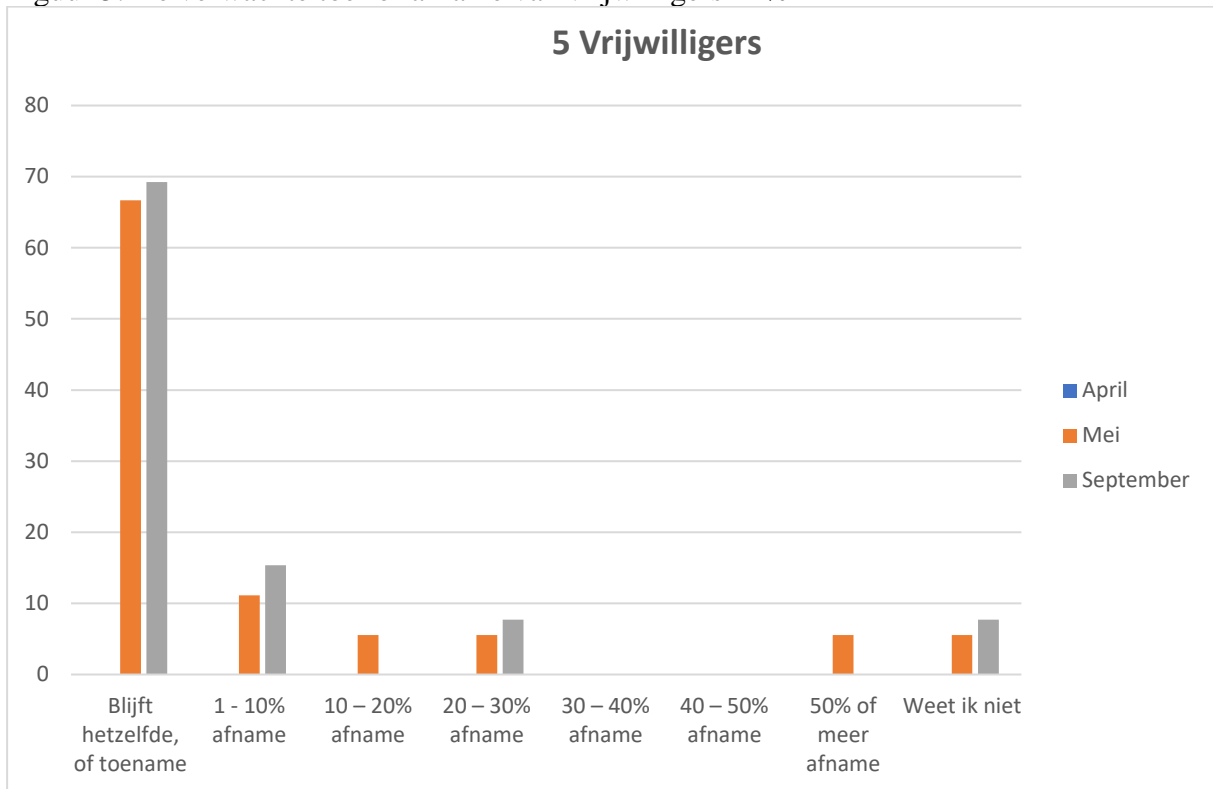

Figuur 6: De verwachte toe- of afname van personeel in %

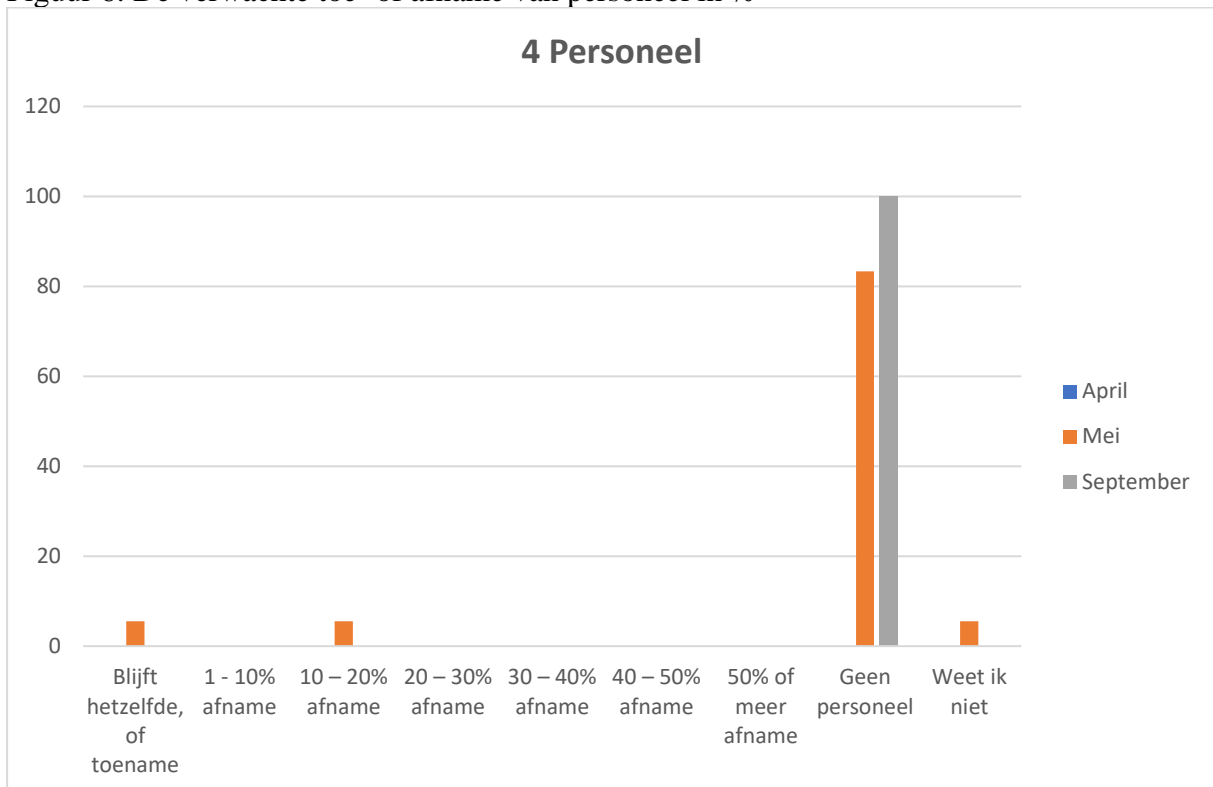

Figuur 7: De verwachte toe- of afname van leden, bezoekers, deelnemers in %

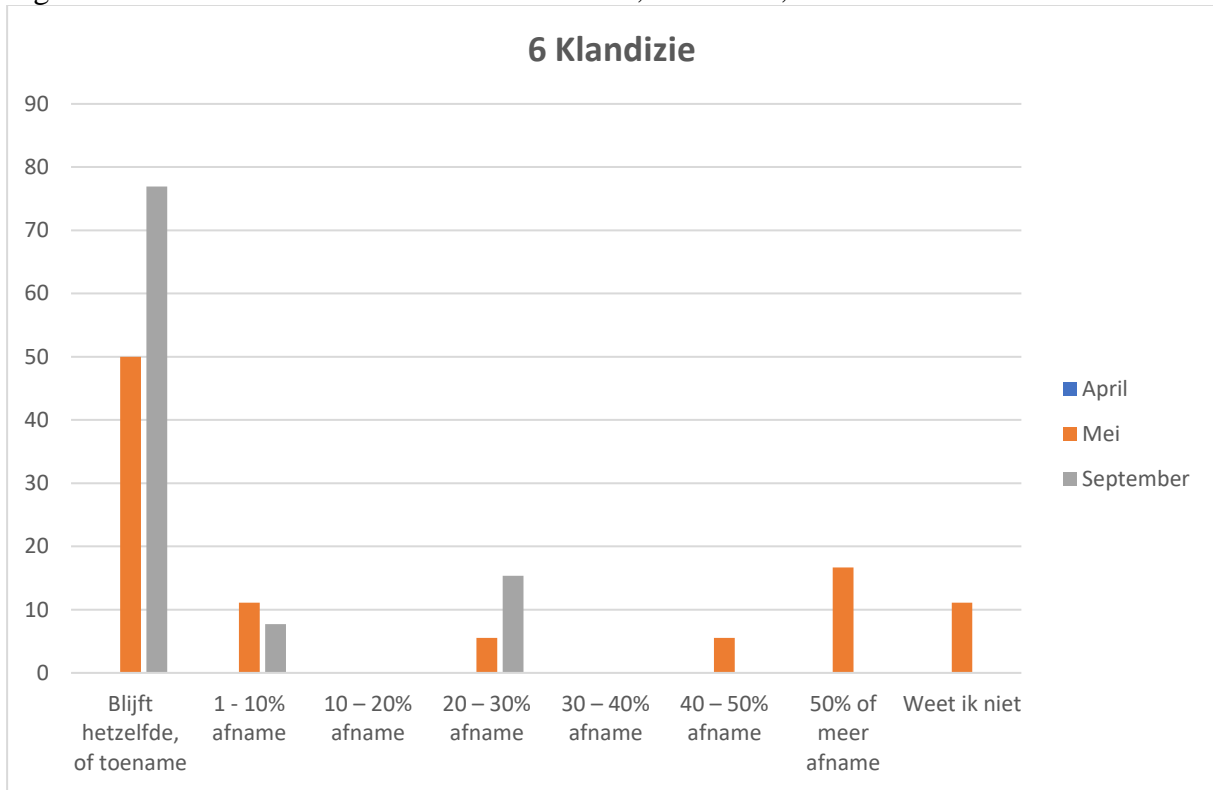

Figuur 8: De mogelijkheid om aan de crisis aan te passen in %

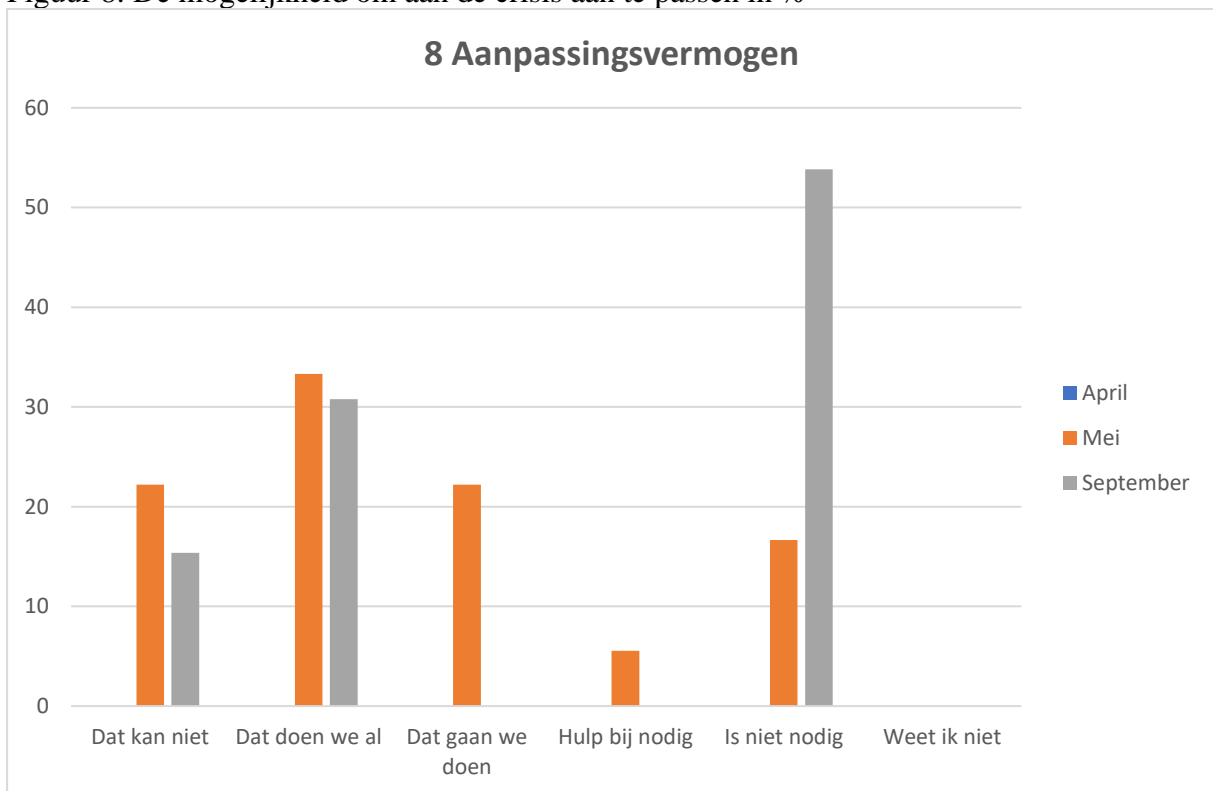

Figuur 9: De verwachte problemen qua kosten / lasten in % (meerdere antwoorden)

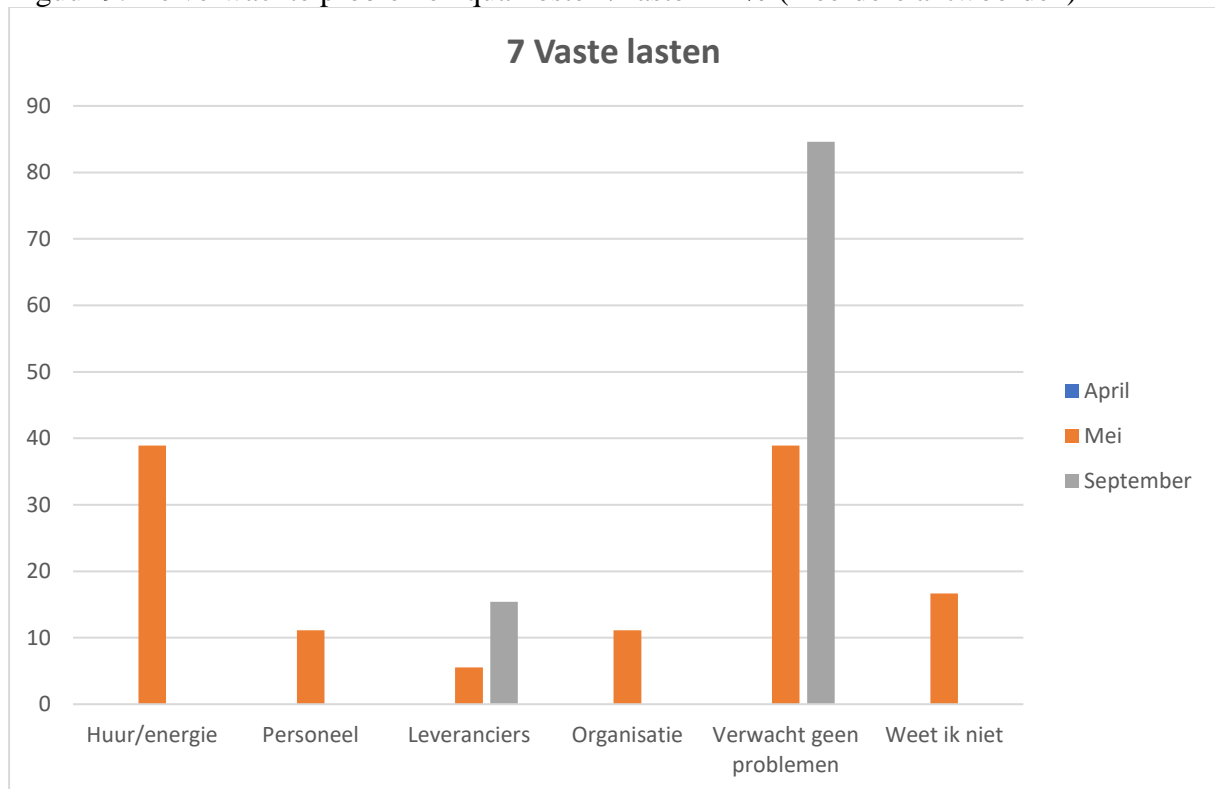

Figuur 10: Gebruikmaken van Noodmaatregel Overbrugging Werkgelegenheid in %

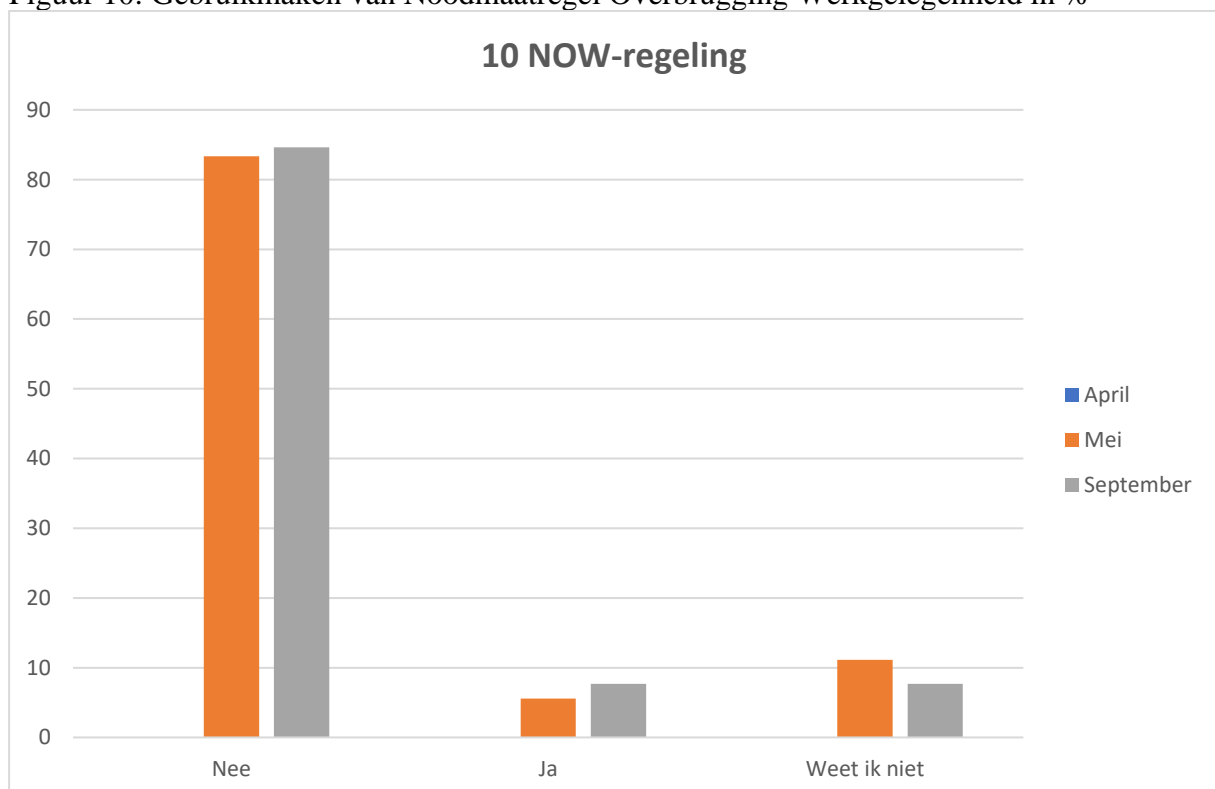

Figuur 11: Plaats van werkzaamheden / activiteiten in %

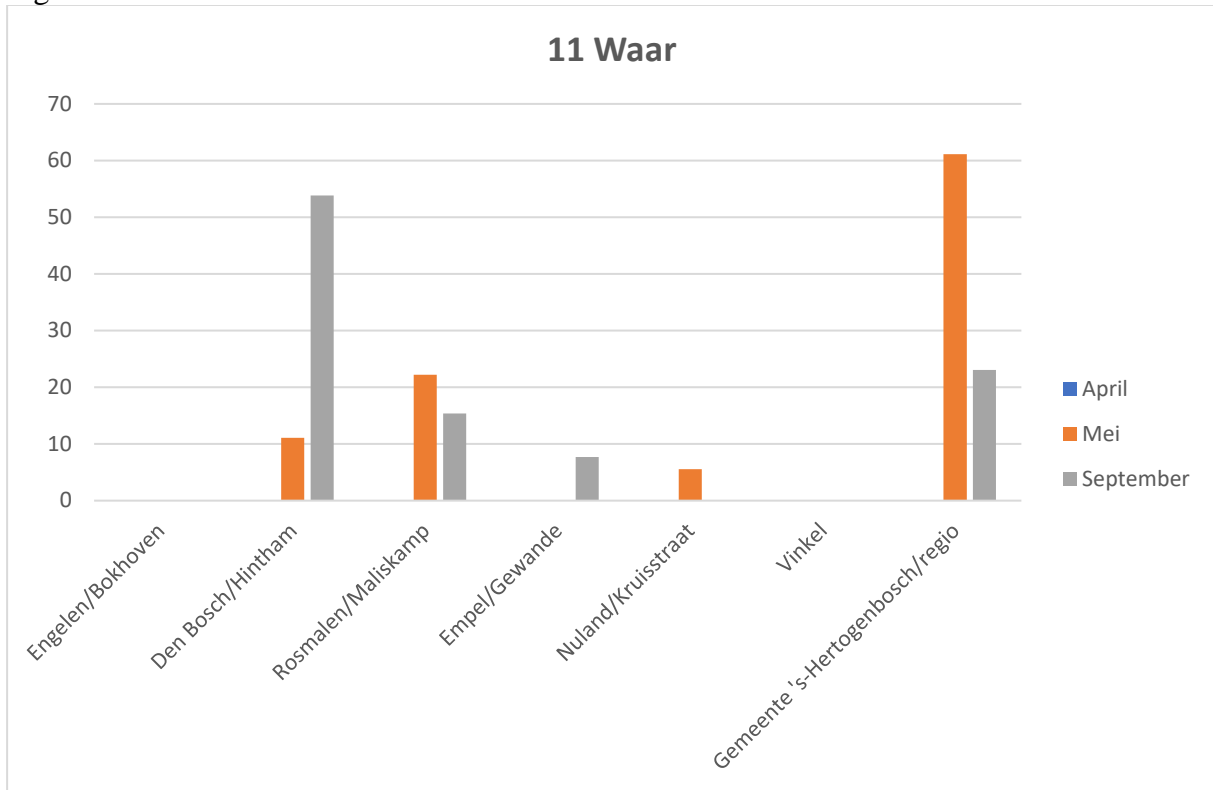

Jan de Rond
12 oktober 2020