



## MELDPUNT LOKALE ORGANISATIES 'S-HERTOGENBOSCH

### Resultaten onderzoekstraject

In het onderzoekstraject zijn vragen gesteld over de sector waarin men actief is, de verwachte groei of afname inkomsten, medewerkers (betaald en onbetaald), klandizie (leden, deelnemers, bezoekers), vaste lasten, aanpassingen, oplossingen voor problemen, continuïteit, NOW-regeling, plaats van uitvoering activiteiten en mogelijke wens tot contact.

Tussen 9-13 april 2020 is een quickscan onder 100 organisaties uitgevoerd. De respons was 52%. [Onderzoeksrapport quickscan](#)

Tussen 23 april en 10 mei 2020 is de eerste ronde uitgevoerd. 1.060 organisaties zijn benaderd. 323 organisaties (30,5%) hebben gereageerd. [Grafieken eerste ronde](#)

Tussen 9 en 20 september 2020 is de tweede ronde uitgevoerd. Opnieuw zijn 1.060 organisaties benaderd. 255 organisaties (24,1%) hebben gereageerd. [Grafieken tweede ronde](#)

Tussen 1 en 15 maart 2021 is de derde ronde van het onderzoekstraject uitgevoerd. Ook nu zijn 1.060 organisaties benaderd waarvan 280 organisaties (26,4%) hebben gereageerd. [Grafieken derde ronde](#)

### **Disclaimer**

Van de 52 respondenten in de quickscan (april) zijn er relatief veel organisaties uit de *kunst/cultuur* sector ten opzichte van ronde 1, 2 en 3. Vrijwilligersorganisaties uit deze sector zijn meer pessimistisch dan organisaties uit andere sectoren en dit kan ertoe geleid hebben dat de resultaten van de quickscan pessimistischer zijn dan de resultaten uit ronde 1, 2 en 3.

### **Sector sport**

#### 1. Inkomsten

Bij de sportverenigingen is een kleine stijging te zien in organisaties die geen afname in inkomsten verwachten ten opzichte van september 2020. Het beeld lijkt dus positiever te worden. Toch zijn er ook nog veel organisaties die wel een sterke daling verwachten, met 18% dat een daling van >50% verwacht, 11,5% dat een daling tussen 30-40% verwacht en 9,8% dat een daling tussen 20-30% verwacht. De rest van de verwachtingen zijn erg verspreid. Het lijkt dat september 2020 er iets positiever uit leek te zien, maar nu gaan de verwachtingen weer richting het (meer pessimistische) beeld dat er in mei 2020 was. Er worden vooral problemen met de inkomsten vanuit contributies (45,9%), sponsoring (27,9%) en verkoop/verhuur (31,1%) voorzien.

#### 2. Medewerkers

In vergelijking met eerdere rondes heeft een groter gedeelte van de organisaties personeel (41% nu vs. 20-30% in mei en september 2020) en zijn de verwachtingen ook meer verspreid. De meesten (18%) verwachten geen verandering, maar er zijn ook organisaties die een afname tot maximaal 30% verwachten. Één organisatie verwacht een afname >50%.

Het grootste gedeelte (62,3%) verwacht geen afname in vrijwilligers, vergelijkbaar met eerdere rondes. Voor de organisaties die wel een afname verwachten, ligt deze voornamelijk tussen de 1-30%.

### 3. Klandizie

De verwachtingen betreft klandizie zijn vrij pessimistisch, met 'maar' 34,4% dat geen afname verwacht. De verwachte afname ligt wel wat lager, met 18% dat 1-10% verwacht en 13,1% dat 10-20% verwacht. Ook geeft 18% aan het niet te weten.

### 4. Vaste lasten

Hier zijn de meningen verdeeld, met ongeveer de helft (52,5%) die geen problemen voorziet. Dit is vergelijkbaar met eerdere rondes. De verwachte problemen liggen voornamelijk bij huur/energie (18%), personeel (9,8%) en organisatie (9,8%).

### 5. Aanpassingsvermogen

Er lijkt nog veel onzekerheid te bestaan over het aanpassingsvermogen van organisaties in de sportsector. 27,9% geeft aan al aangepast te zijn, 32,8% zegt niet aan te kunnen passen en 8,2% zegt dat aanpassing niet nodig is. Een relatief groot percentage (16,4%) weet nog niet wat ze met aanpassing willen doen, en 11,5% zegt hier hulp bij nodig te hebben.

### 6. Continuïteit

De verwachtingen betreft continuïteit in maart 2021 zijn pessimistischer in vergelijking met andere sectoren. Zeker in maart 2021 lijken meer organisaties de hoop op te geven. Waar in september 2020 nog 68,5% aangaf 100% continuïteit te verwachten, is dat in maart 2021 nog 44,3%. Een groot gedeelte van de overige organisaties verwacht een continuïteit van minimaal 80%, met een paar uitzonderingen die een lagere (bijv. 60%) continuïteit verwachten.

### 7. NOW-regeling

Meer organisaties lijken gebruik te maken van de NOW-regeling (nu 26,2% tegenover 14,8% in september 2020 en 13,9% in mei 2020), maar dit is lastig te vergelijken met eerdere rondes omdat toen veel organisaties 'weet ik niet' aangaven.

[Eva Duin Msc](#)

[Jan de Rond](#)

[Prof. dr. Lucas Meijs](#)

31 mei 2021

## Meldpunt Lokale Organisaties 's-Hertogenbosch Sector sport (in percentage)

Figuur 1: Respons per sector in %

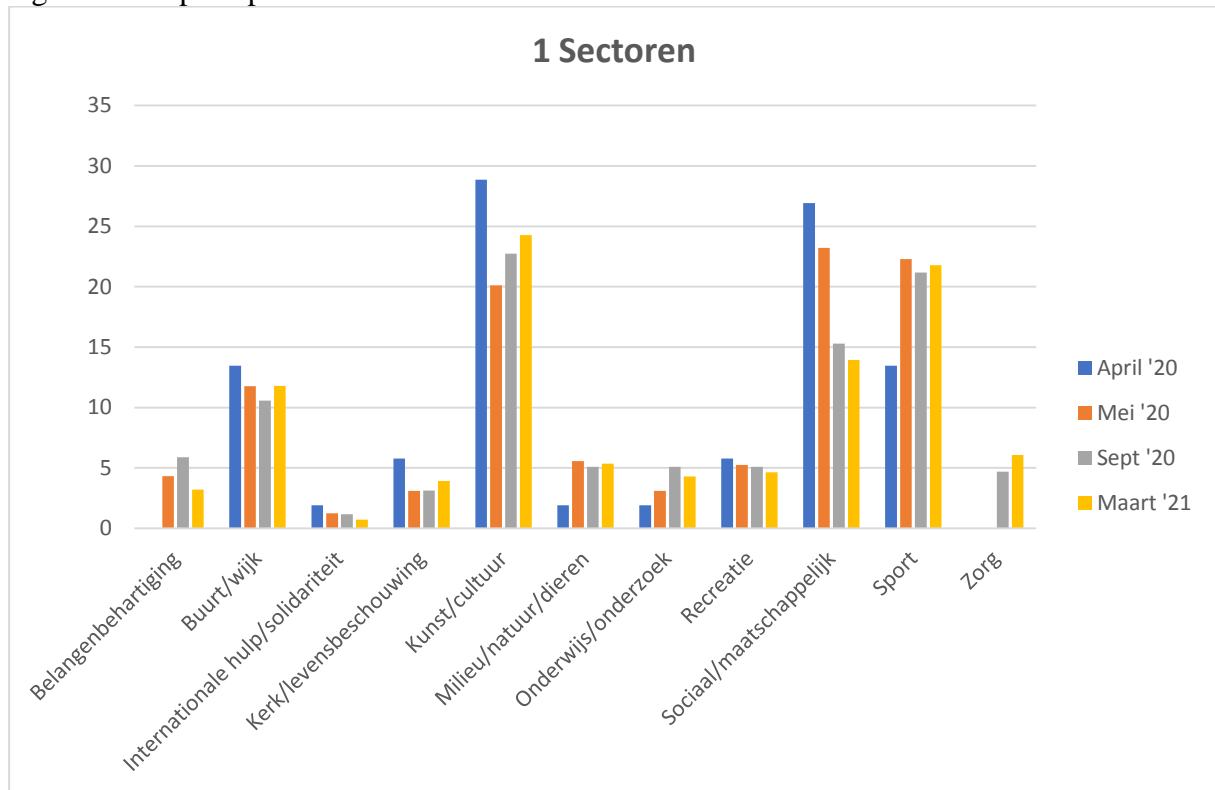

Figuur 2: De verwachte bestaanszekerheid van de organisatie na de crisis in %

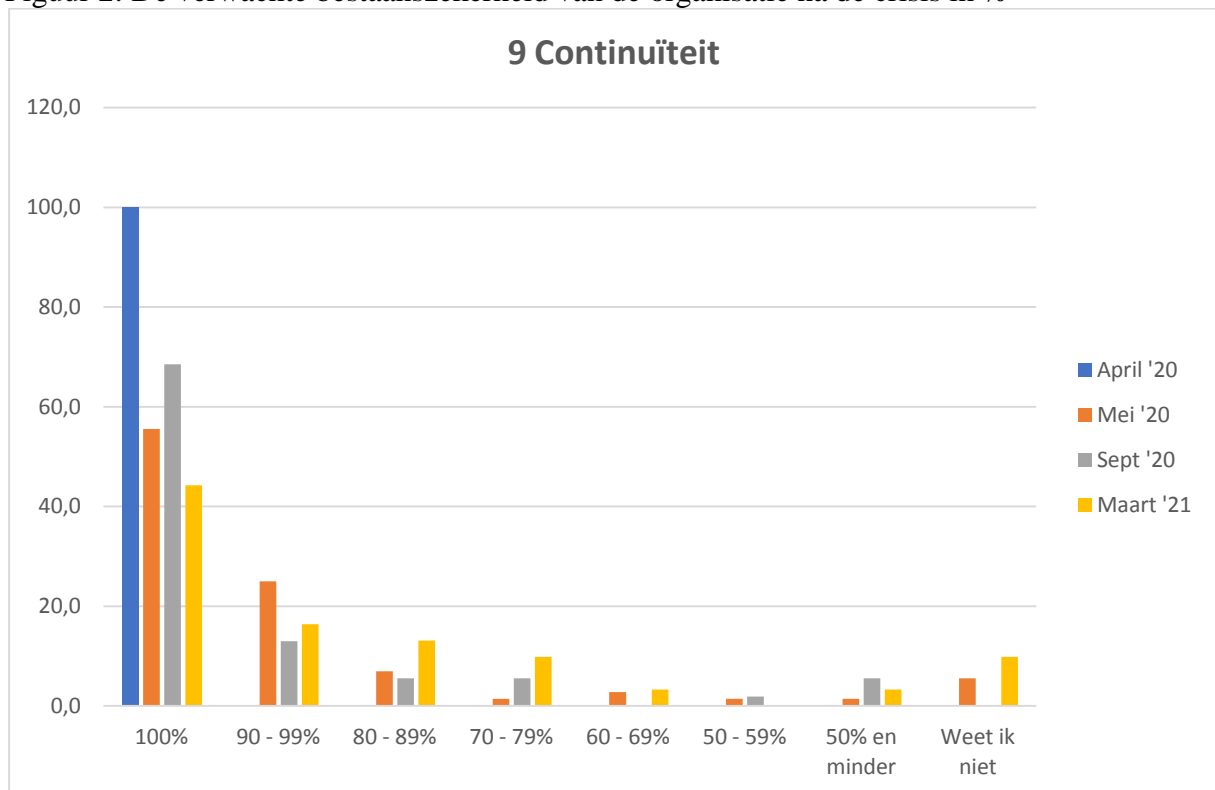

Figuur 3: De verwachte toe- of afname van inkomsten in %

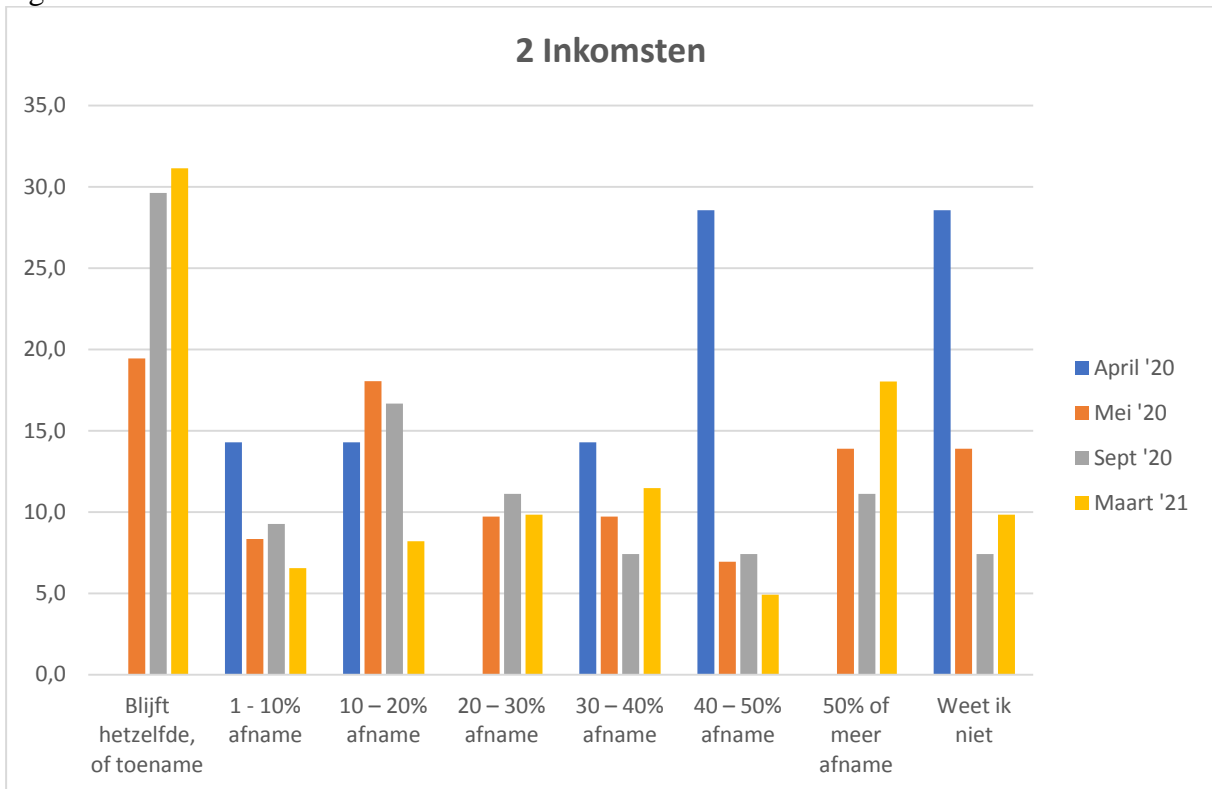

Figuur 4: Type inkomsten waarbij afname wordt verwacht in % (meerdere antwoorden)

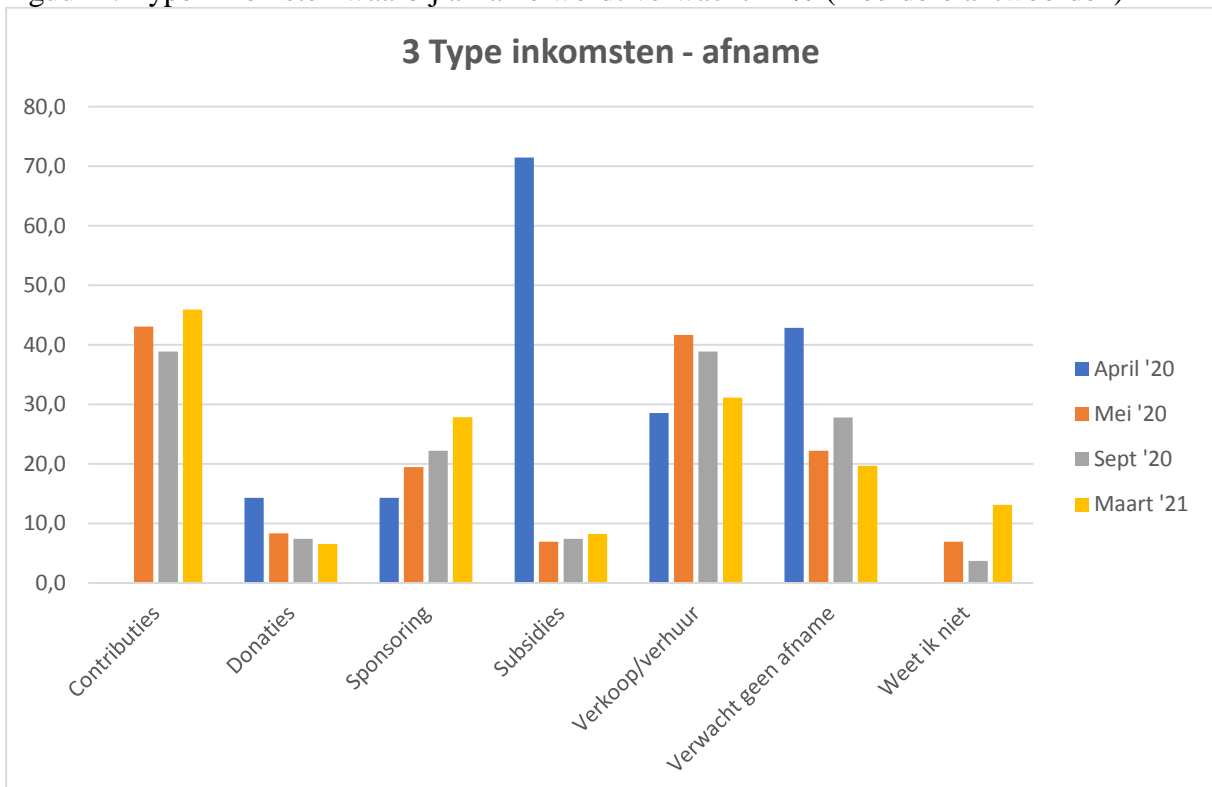

Figuur 5: De verwachte toe- of afname van vrijwilligers in %

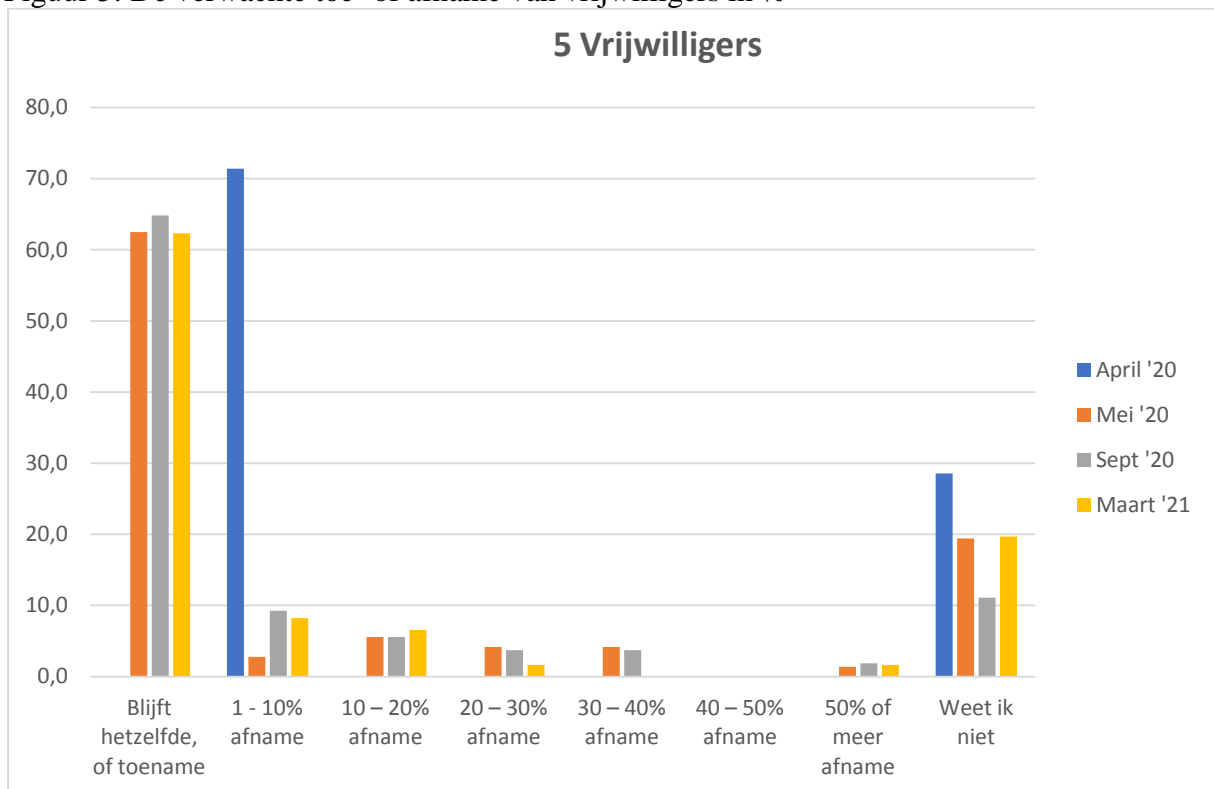

Figuur 6: De verwachte toe- of afname van personeel in %

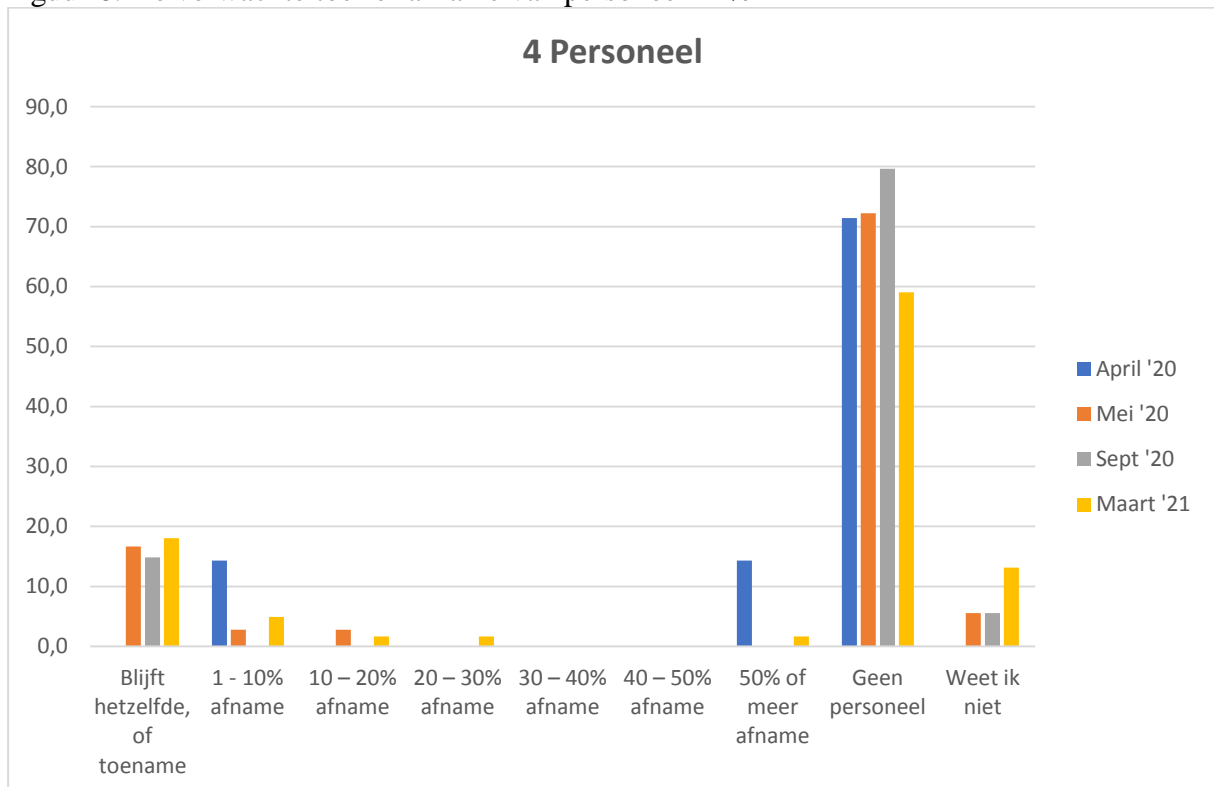

Figuur 7: De verwachte toe- of afname van leden, bezoekers, deelnemers in %

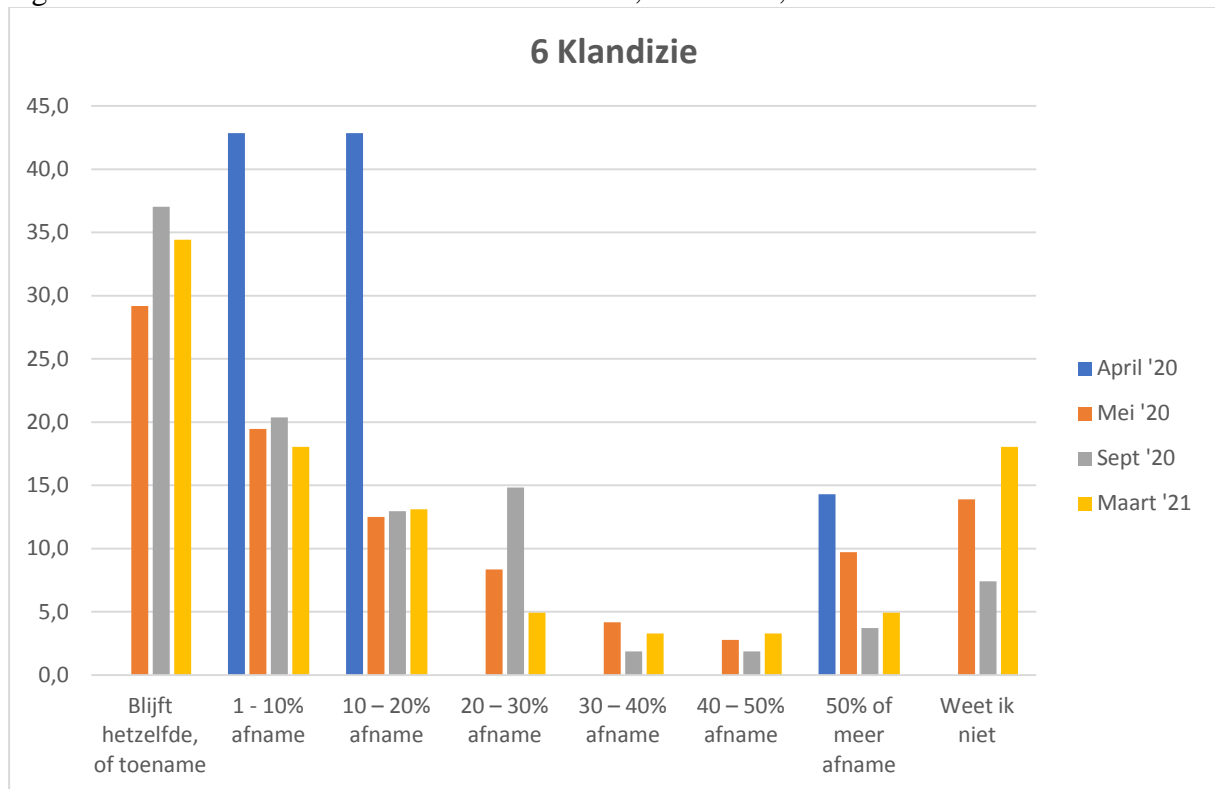

Figuur 8: De mogelijkheid om aan de crisis aan te passen in %

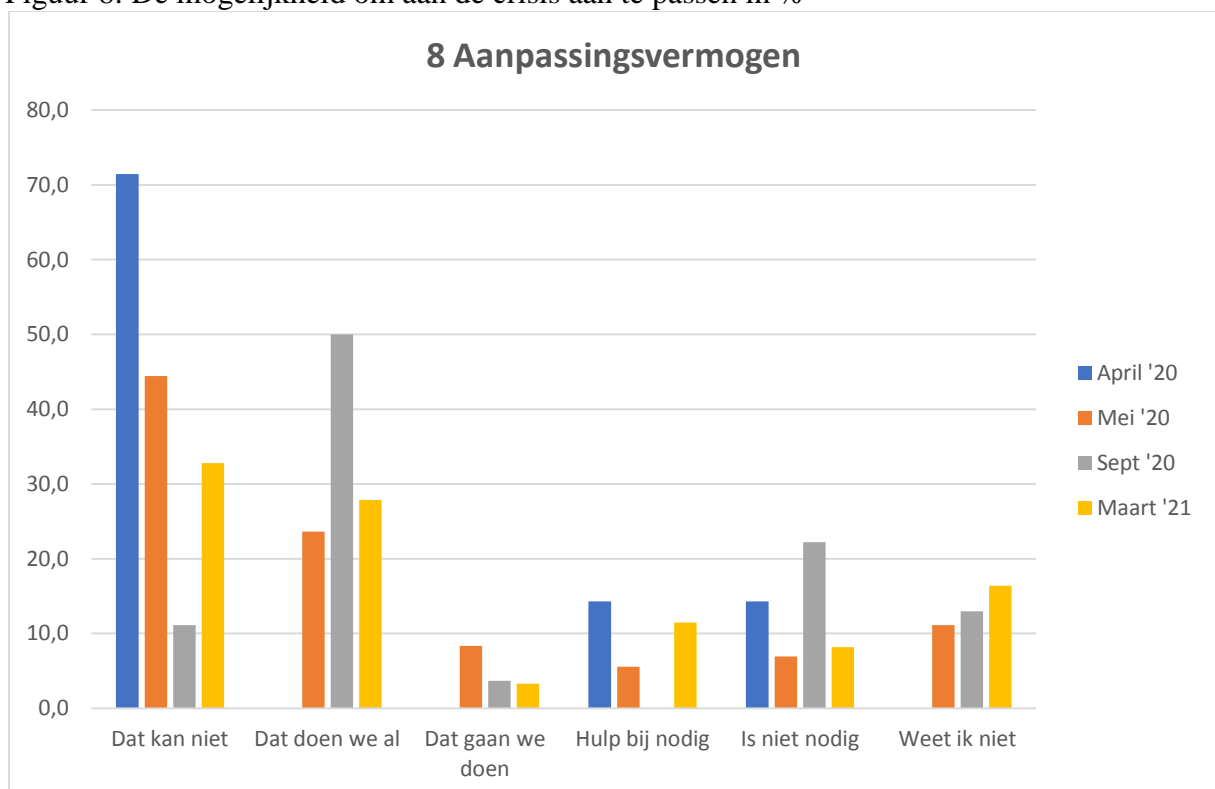

Figuur 9: De verwachte problemen qua kosten / lasten in % (meerdere antwoorden)

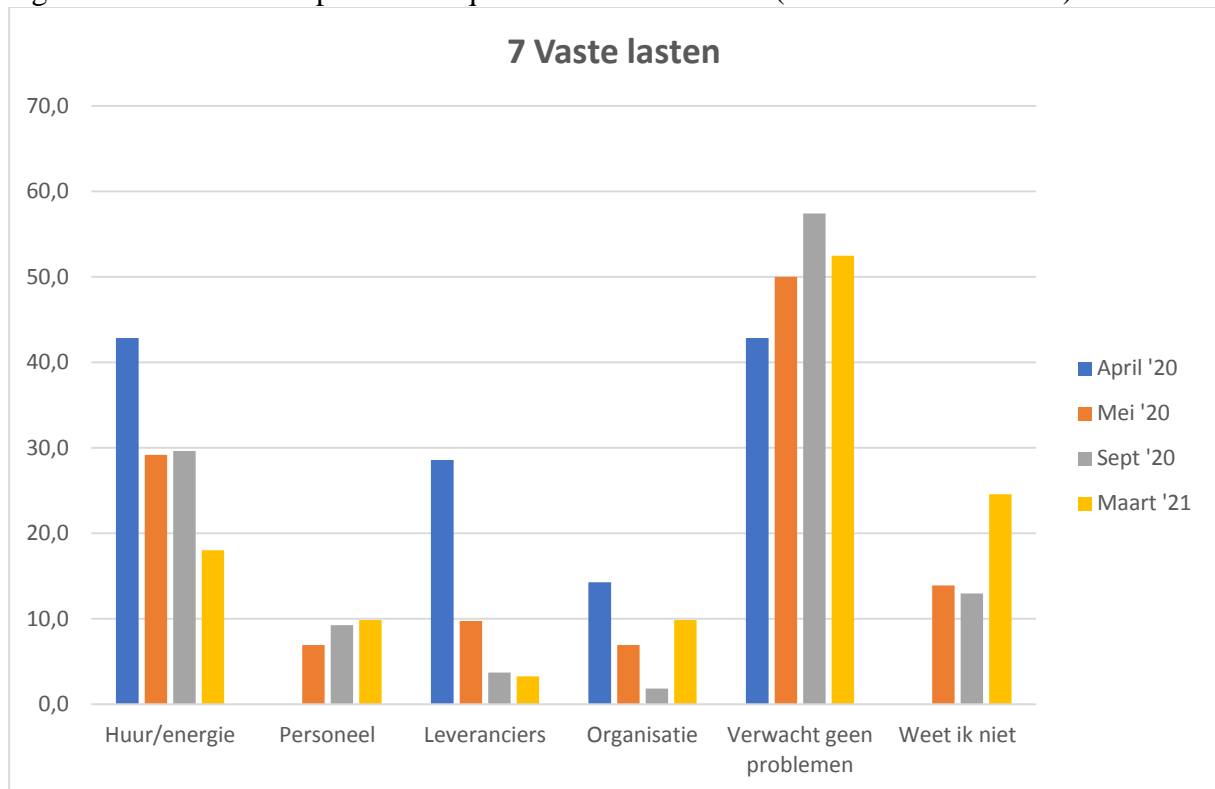

Figuur 10: Gebruikmaken van Noodmaatregel Overbrugging Werkgelegenheid in %

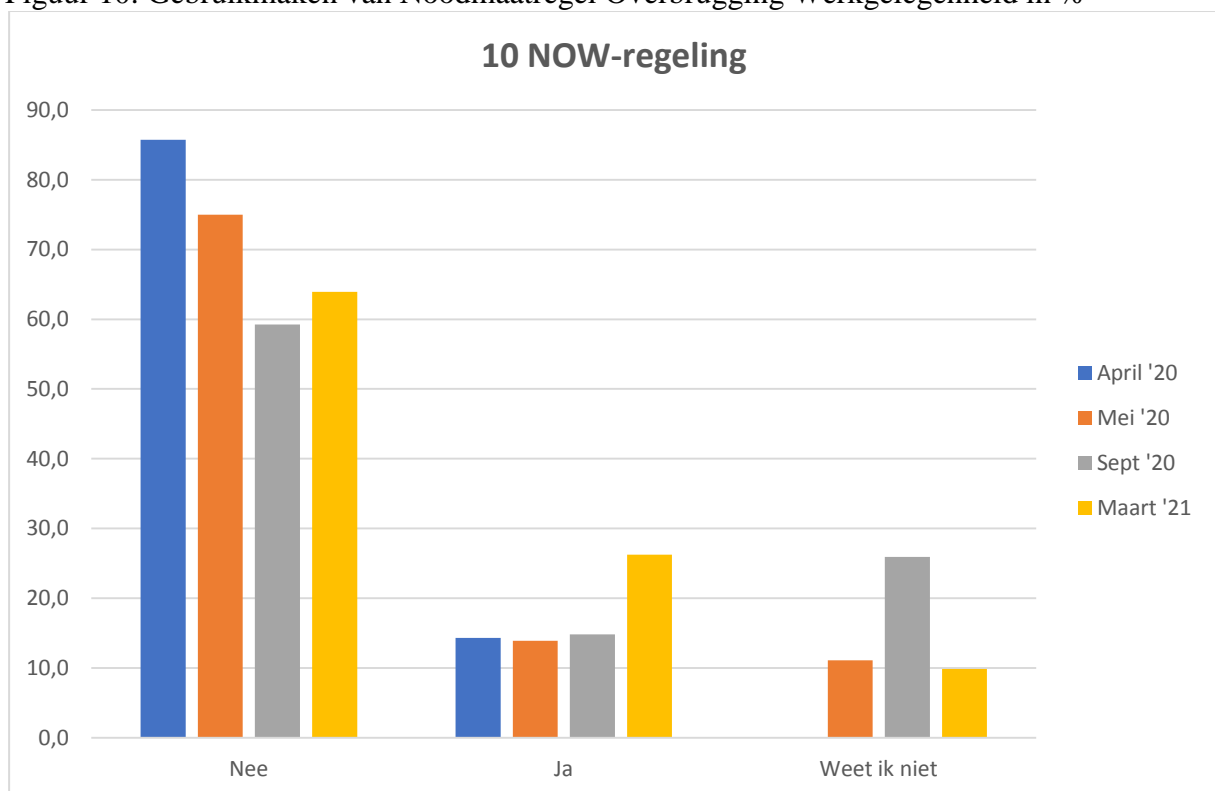

Figuur 11: Plaats van werkzaamheden / activiteiten in %

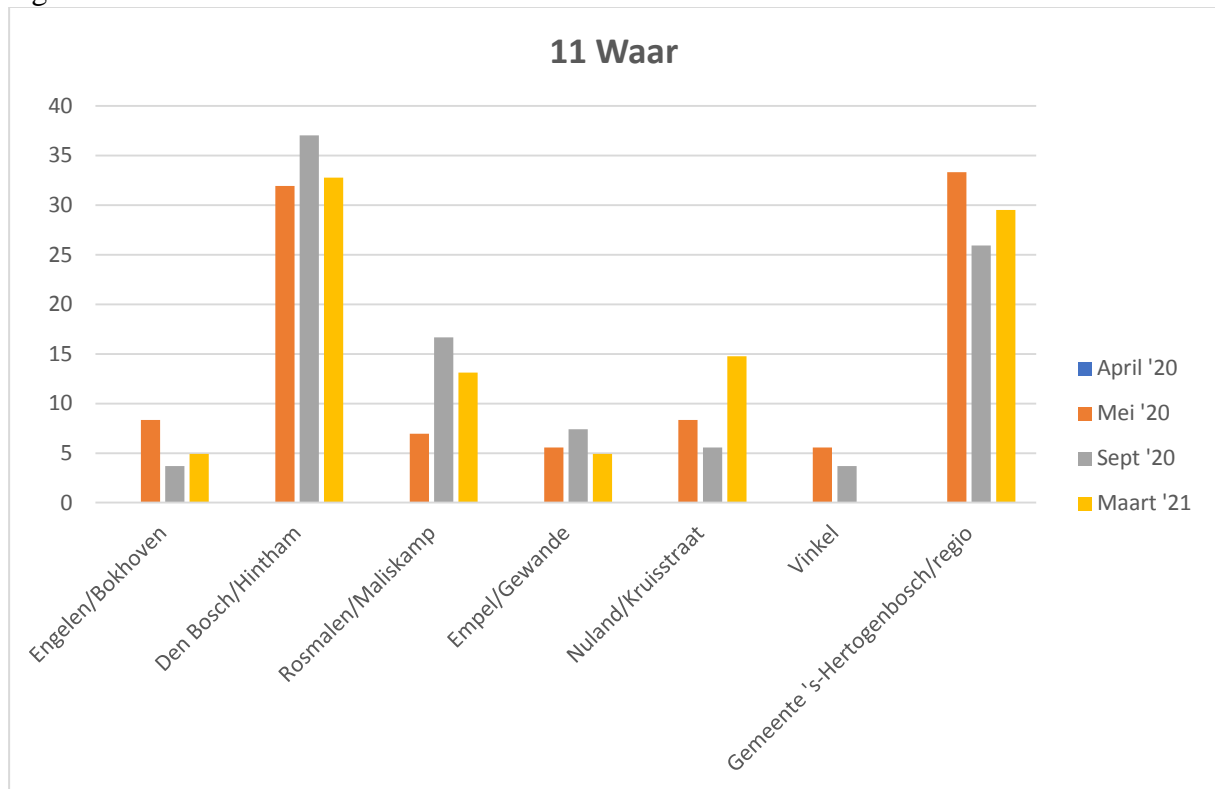

[Eva Duin Msc](#)

[Jan de Rond](#)

[Prof. dr. Lucas Meijjs](#)

31 mei 2021